

私たちは  
Xを選ぶ。

エックスモバイル 店舗



X-mobile™

エックスモバイル

2021.10.26 現在

3.10 ver.





W e l c o m e



電話は docomo 回線

スマホモード

Philosophy

ネットは KDDI 回線

WiFiモード

世界中の HAPPY を

ケータイで、きりひらく。



X-mobile™

エックスモバイル



X-mobile.  
スマートWiFi

スマホとWiFiを  
1つに

X-mobile.  
スマートWiFi

スマホとWiFiを  
1つに

X-mobile.  
スマートWiFi

スマホとWiFiを  
1つに

X-mobile.  
スマートWiFi

X-mobile.  
スマートWiFi

スマホとWiFiを  
1つに

X-mobile.  
スマートWiFi

スマホとWiFiを  
1つに





エックスモバイル株式会社 (X-mobile, Co., Ltd.)

代表取締役：木野 将徳

資本金：40億5299万円（資本準備金含）

株主：木野 将徳及び経営陣、X-mobile加盟店  
持株会、ベクトル（東証一部）、他

社員数：32名

平均年齢：32.3歳

事業内容：格安携帯キャリア事業

設立：2013年10月10日







世界中のHAPPYを  
ケータイできりひらく。

X-mobile  
エックスモバイル

代表取締役社長 水野将彦



1984年  
岐阜県  
生まれ

19歳で起業

最初の事業に失敗し、  
22歳でホームレスに

27歳で  
マレーシアに移住

2013年  
10月10日

日本初の  
独立系格安通信  
キャリアの誕生

 X-mobile™  
エックスモバイル

海外の携帯電話料金の安さを知る  
通信環境で、教育など  
社会課題の解決ができる。



出会い、





全国の販売網を

6000



▶ 30000 ^



●携帯契約数・メインキャリアシェア

2020年12月時点

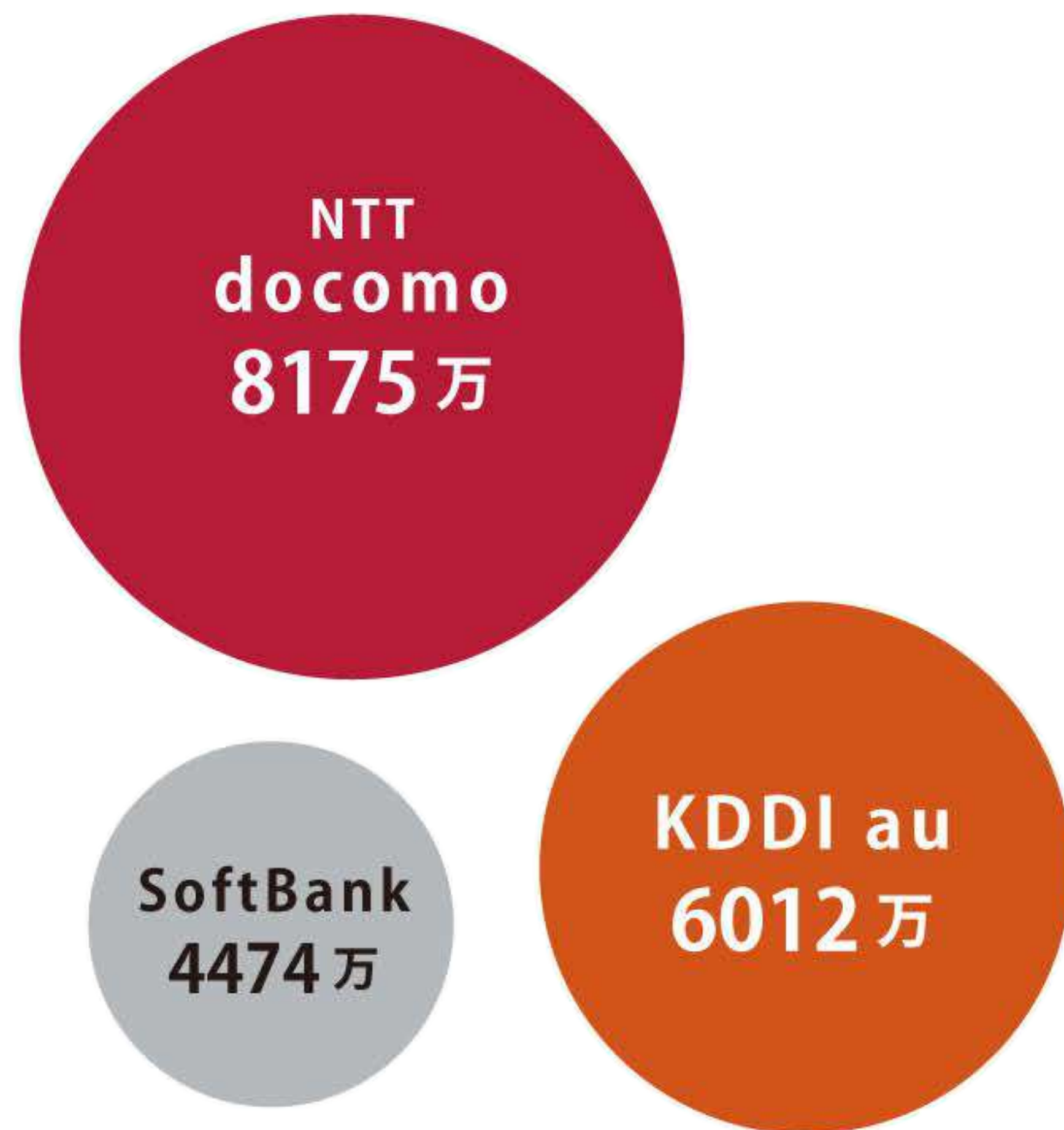

● Rakuten Mobile  
410万 (2021年3月時点)

●メイン利用の通信サービス (n=37,731)

2021年3月時点

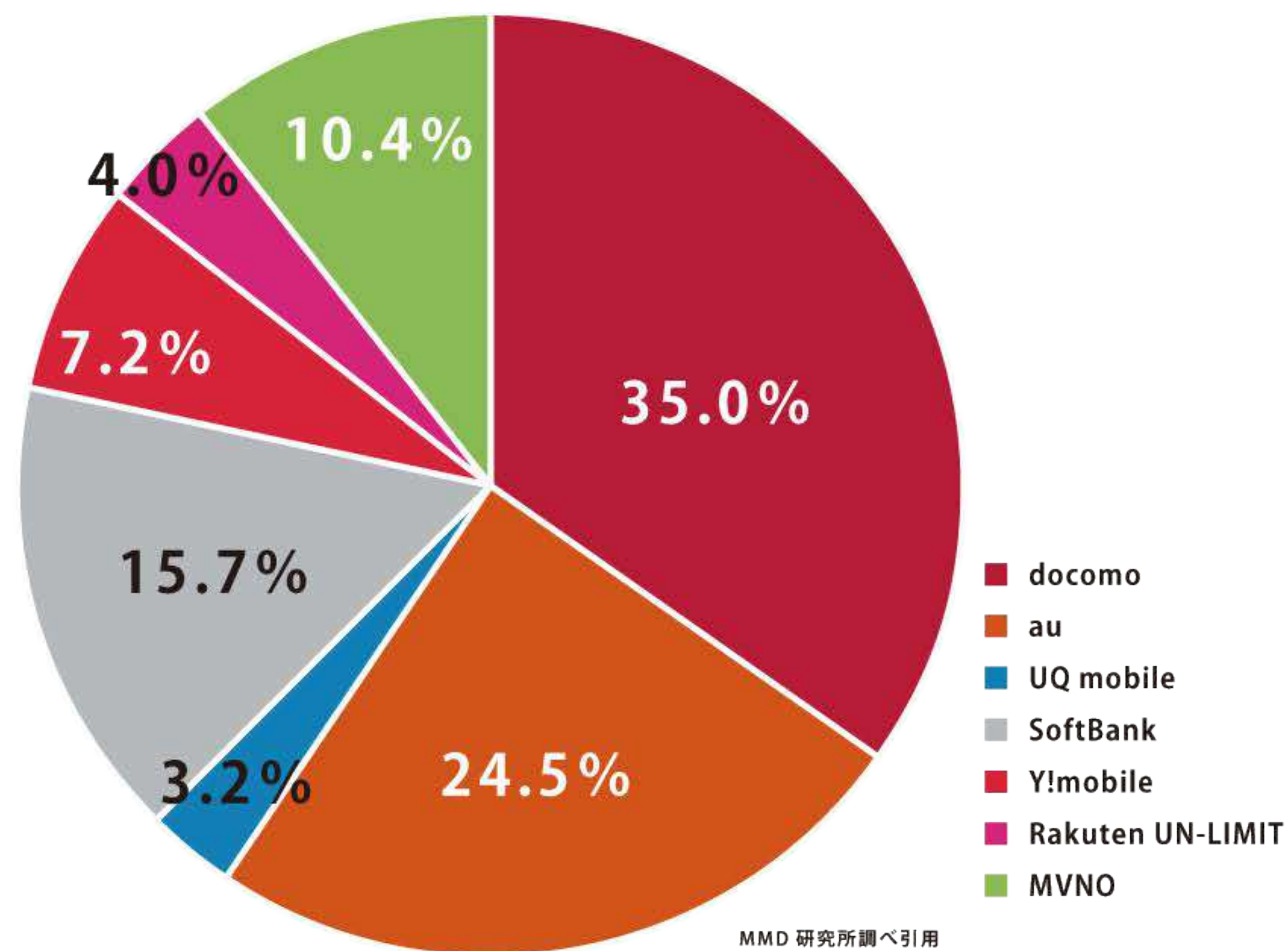





市場規模 15兆円  
国民全員が、顧客に





人口の  
**10%**

新潟県五泉市：人口14,000人  
エックスモバイルの保有1,400回線





人口の  
4%

兵庫県豊岡市：人口79,359人  
エックスモバイルの保有1,500回線





X-mobile™

エックスモバイル

のビジネスモデルは？



# 15%の手数料が永続的に入る！

契約獲得数	月間手数料収入	年間手数料収入	10年間の手数料収入
1,000回線	60万円	720万円	7,200万円
2,000回線	120万円	1,440万円	1億4,400万円
3,000回線	180万円	2,160万円	2億1,600万円
5,000回線	300万円	3,600万円	3億6,000万円
10,000回線	600万円	7,200万円	7億2,000万円





# 報奨金

**SIM 1 契約獲得につき**

円

**+ 持ち込み補償加入で**

円



2021.10.10発表



限定コラボ  
コラボ第1弾  
UPstart モデル  
YouTuberヒカル・ダイス花村ソウタ



の場合

① 1台あたり

無料バラまき

円

報奨金GET!



1件5,000円の契約の場合（基本プラン＋オプション）

② 1 契約あたり毎月  円 の

永続収入GET!

安定の  
ストック  
収入



まず、これだけで

1,000台新商品のスマホをばらまくと



報奨金

万円

永続収入1年あたり

万円





X-mobile™

エックスモバイル

のビジネスモデルは

さらに、



限定コラボ  
コラボ第1弾  
UPstart モデル  
YouTuberヒカル・ダイス花村ソウタ





# 「中古スマホの買取・販売」も好調



実 例  
月間売上  
五泉店 70万円以上  
豊岡店 40万円以上

来店や格安スマホへの乗り換え動機に



# 「修理サービス」だけでも儲かります



実 例  
月間売上  
300万円  
以上  
郡山店

月間件数：300件	売上単価：10,000円（月間売上：500,000円）
	粗利単価：7,000円（350,000円）

金額は税込みでの表記です



# 高利益率の「ガラスコーティング」

塗るガラスコーティング



平均受注件数

40~50件

平均売上

10~13万円

その他、特典等への活用・顧客単価アップに



# 「WiFiレンタル」もあります



100台稼働  
28日貸出で  
**445,400円**  
の利益

詳しいビジネスモデルや実例は、個別相談にて

※レンタルプラン取り扱いには古物商、電気通信事業者届出が必要です。  
届け出に必要な書類や書き方マニュアルは当社でサポートしています。





9/25  
オープン  
▼  
落札  
9/26

加盟店オープン直後に、

愛知県庁に 2500 台 納入し

即、投資回収した事例も！



# 日本全国 200 以上の自治体に



愛知県庁

愛知県豊橋市役所 〈企画部 未来創生戦略室〉

埼玉県川口市

新潟市役所

大分県大分市役所 〈情報政策課〉

大分県教育庁

千葉県野田市教育委員会

福井県教育庁 〈高校教育課〉

北海道東神楽町教育委員会  
北海道小清水町教育委員会  
北海道奥尻町教育委員会  
千葉県東金市教育委員会  
千葉県酒々井町教育委員会  
埼玉県川島町教育委員会  
富山県魚津市教育委員会  
岐阜県白川町教育委員会  
岐阜県関ケ原町  
岐阜県海津市教育委員会  
岐阜県揖斐川町教育委員会  
奈良県高市郡高取町立高取中野瀬道文教大学  
奈良県高市郡高取町教育委員鶴井県立大学  
兵庫県南あわじ市 総務企画部総務課人熊本学園大学  
兵庫県三木市立教育センター学校法人岩尾昭と学園  
鳥取県日南町教育委員会  
広島県江田島市教育委員会  
広島県安芸高田市教育委員会株式会社八重山日報社

北海道東神楽町教育委員会  
北海道小清水町教育委員会  
北海道奥尻町教育委員会  
千葉県東金市教育委員会  
千葉県酒々井町教育委員会  
埼玉県川島町教育委員会  
富山県魚津市教育委員会  
岐阜県白川町教育委員会  
岐阜県関ケ原町  
岐阜県海津市教育委員会  
岐阜県揖斐川町教育委員会  
文教大学  
奈良県高市郡高取町立高取中野瀬道文教大学  
奈良県高市郡高取町教育委員鶴井県立大学  
兵庫県南あわじ市 総務企画部総務課人熊本学園大学  
兵庫県三木市立教育センター学校法人岩尾昭と学園  
鳥取県日南町教育委員会  
特定非営利活動法人子ども高齢者生活支援クラブ  
社会医療法人小寺会  
広島県安芸高田市教育委員会株式会社八重山日報社

納入の利益から寄贈も  
させていただきました





# 育ての、 文教。

建学の精神「人間愛」のもとに、  
少人数の密度の濃い教育を推進しています。  
いままでも、これからも、  
教育力と言え「育ての、文教。」

お探しの情報はありますか？



HOT WORD

シラバス

学費

奨学金

Bibb's

オープンキャンパス

越谷キャンパスHP

湘南キャンパスHP

manaba



本学で学びたい方



在校生の方



保護者の方



卒業生の方



一般・企業の方



OpenCampus



重要なお知らせ

新型コロナウイルス  
感染拡大に伴う本学の対応

5/16 公開 「2020 年度春学期授業の全面オンライン化について」を公開しました。

2020年4月

新しい教育学部がはじまりました



文教大学

モバイル WiFiルーター 限界突破 WiFi



1200台導入







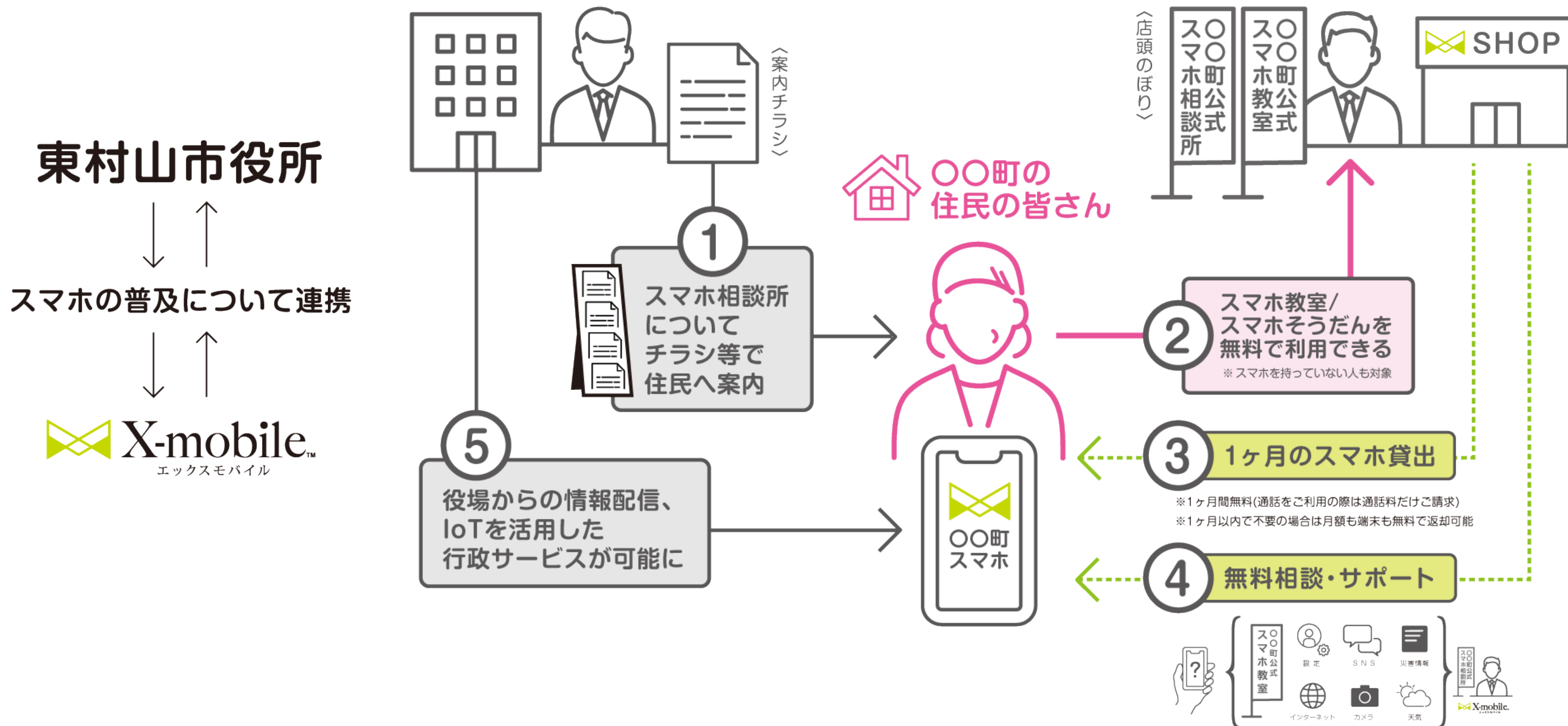



# 独立系MVNOで

圧倒的

# 第1位

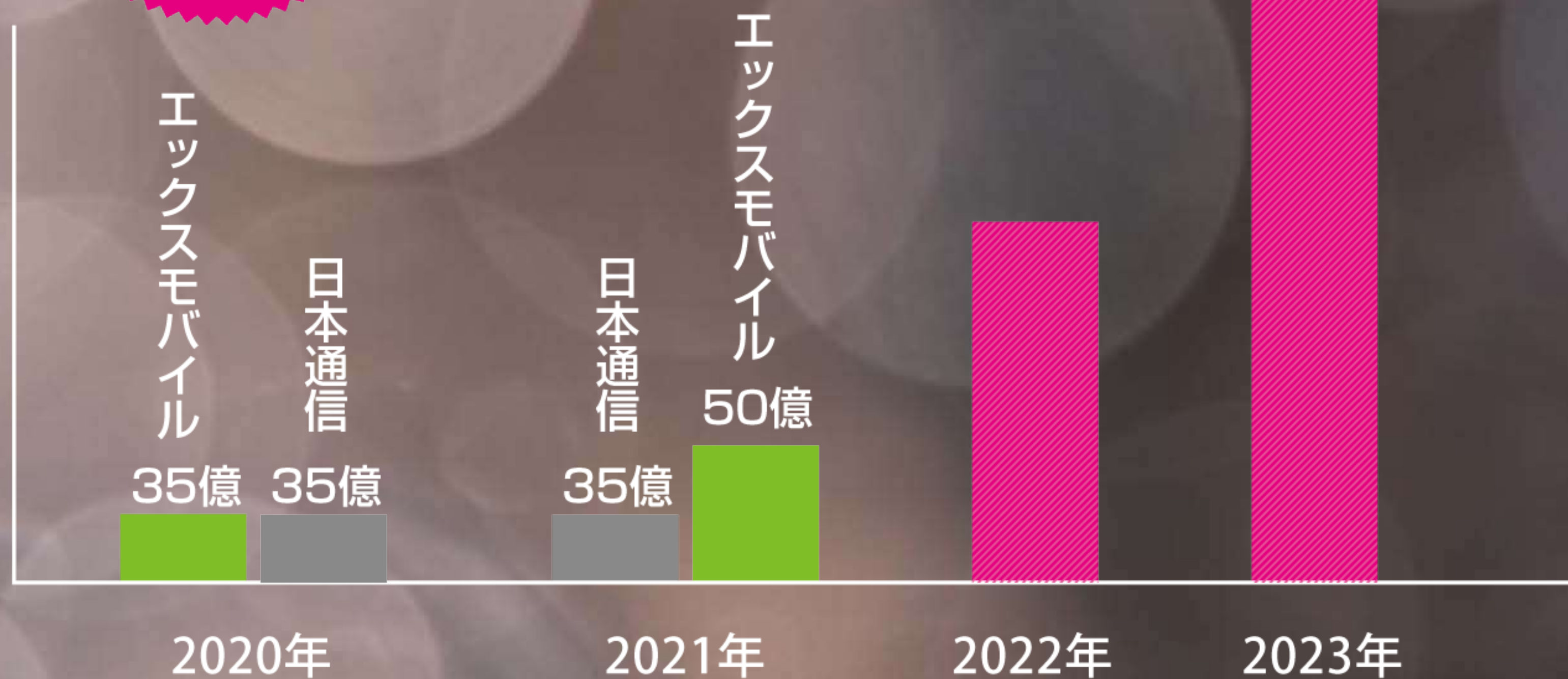



なぜならば…



電話は docomo 回線

## スマホモード

ネットも、電話も、スマートに。  
電話はドコモの回線で安心。  
スマホのアプリも使えます。  
スマホデビューにもぴったりの

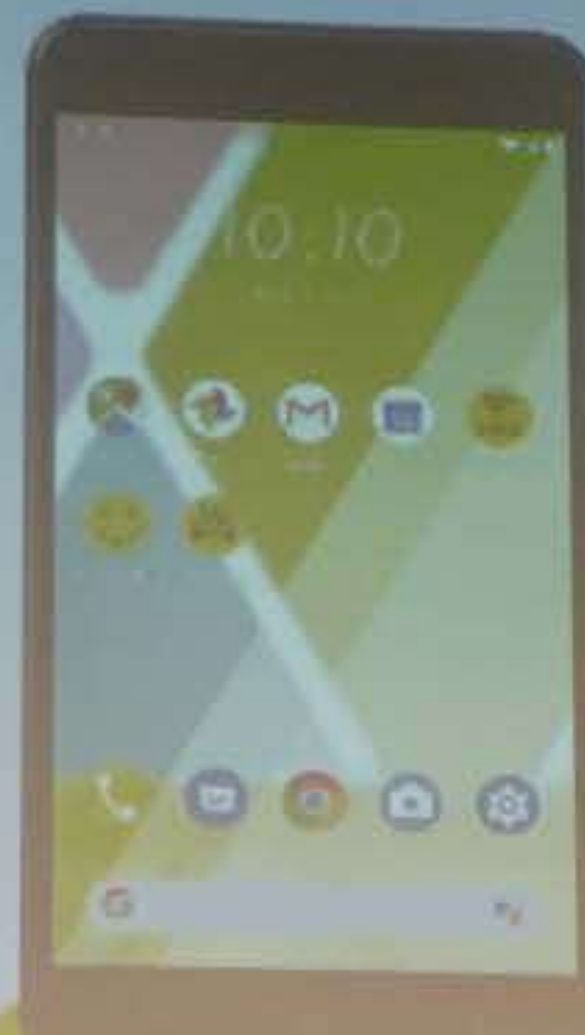

ネットは KDDI 回線

## WiFiモード

国内で、海外で。  
KDDI 回線でモバイルWiFi  
として、どこでもつながる。  
モードの切り替えはかんたん。  
お手持ちの端末も、  
簡単にネット接続できます。



電話は docomo

①

ネットは KDDI

# 大手キャリアの 回線利用







## ②自社開発スマホ、モバイルWiFiを持つ「メーカー」





③

格安携帯

店舗数

No.1

独立系において 2021年10月自社調べ



1



## 大手回線利用

電話は **docomo** 回線  
ネットは **KDDI** 回線



2

## 自社開発スマホ

〈新端末〉

2021年10月10日  
記者発表

TV、WEB にて多数報道！

## 全国の店舗網

格安携帯  
店舗数

**No.1**

独立系において、2021年10月自社調べ

3

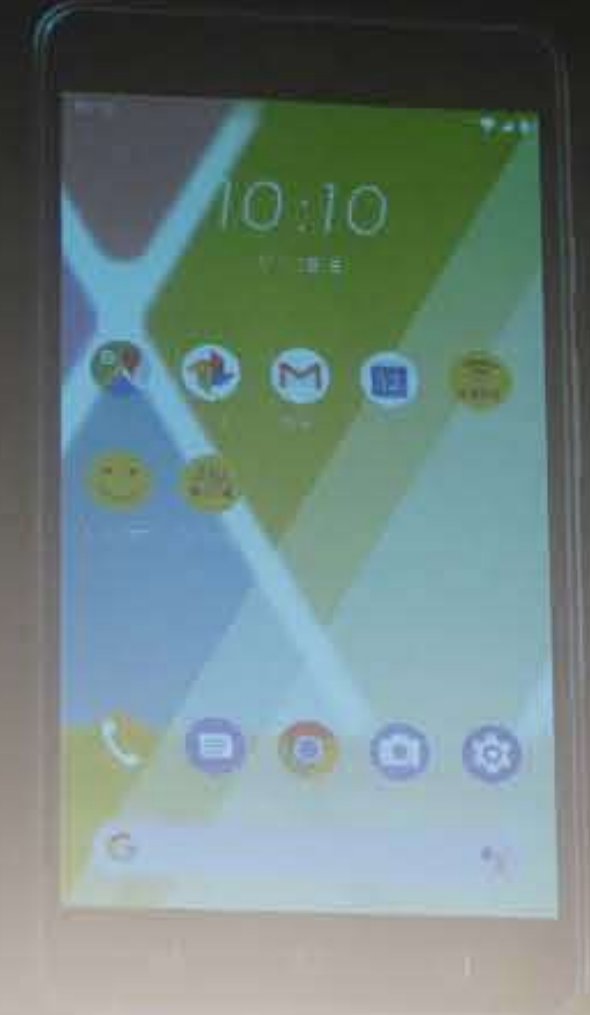



なぜ、いま、  
エックスモバイルに  
加盟するのか

Why we are wanted



ahamo

povo

ラインモ  
LINEMO

Rakuten Mobile

ここ数年、携帯通信の料金値下げを要請し、市場の競争を促す政権の一連の政策により、通信会社が敷いてきた制度の多くが変わった。公取委の指導以外でも総務省などが競争環境の整備に動き、消費者が他社の料金プランへ乗り換える際の手数料は撤廃された。

携帯料金の引き下げも進んだが、現状、消費者のプラン乗り換えなどの動きは途上だ。大手3社が今春から始めたオンライン契約専用の割安プランの契約数は7月時点で330万件程度と全体の契約数の2%程度にとどまる。一ネットになれていない消費者や高齢者には（割安プランが）広がっていない」（MM総研の横田英明研究部長）との声がある。



🏠 加盟店メニュー

Xモバイル・トップ

👤 お客様管理

## エックスモバイル加盟店専用ページ

お知らせ

# システム開発に約10億円以上投入

回線紹介リンク  
回線紹介レポート営業担当者紹介リンク  
営業担当者管理

📊 実績

インセンティブ

営業担当者実績・売上

2020年11月12日(木) 加盟店マニュアル改訂および行政機関契約プラン申込みマニュアル作成について

2020年08月20日(木) かけたい放題アプリの更新について

2020年12月12日(土) 限界突破Wi-Fi バッテリーについてのお知らせ

2020年08月17日(月) 限界突破WiFi 発注フォーム

お申込メニュー



代理店メニュー

Xモバイル・トップ

お客様管理

お客様検索

01-65778855

## エックスモバイル代理店専用ページ

お知らせ

2021年01月23日(土) 【開通センター】即時開通用SIMカード棚卸のお願い

d 社で120分かかる処理を 20 分で！

ペーパーレスで、申し込み処理もかんたん



代理店メニュー

Xモパイル・トップ

お客様管理

お客様検索

申込状況閲覧

操作ログ

アフィリエイト

## お客様検索

### お客様検索項目

お客様番号

任意

例：012345678など

申込書番号

任意

例：S012345678など

メールアドレス

任意

電話番号

任意

検索

営業担当者管理

実績

インセンティブ

営業担当者実績・売上

営業担当者獲得数

その他

パスワード変更

営業マンの  
管理も  
QR発行で  
らくらく

21年01月27日

18時50分20秒

パスワード再発行

21年01月27日

01時58分03秒

100057249

パスワード変更



# スマホとWiFiと WiFiをスマホを 1つに

予約受付中

1台4役、ネットも電話も  
スマホデビューも、スマートに。



どちらか1つを選ぶ時代は、終わった。  
スマホとWiFiを、1つに。スマートWiFi誕生。  
モバイルWiFiとして。スマホとして。  
ライフスタイルを、もっともっと、スマートに。

**X-mobile™**  
スマートWiFi



ホワイト



ブラック



ゴールド [限定]



カメラ (メイン)	画素数	1300万画素	サイズ	H約138mm×W約70mm×D約9.05mm
	画角	81.3°	同時接続台数	10台
<p>※「5分間のかけたい放題」がセットになっており、国内通話が5分間までは何度でも、無料で通話をご利用いただけます。5分を超える通話の場合 30秒19.9円(税込21.89円)が発生致します。</p> <p>※1ヵ月間の合計通信量が高速データ(20GB)を超えた場合、通信速度が低速(128kbps)に制限されます。データ容量の繰り越しはありません。</p> <p>※SNS通信料金は送信1通(70文字)あたり3円がかかります。受信は無料です。</p> <p>※当社が通常利用ではないと判断する場合(機械的な発信などにより、長時間または多数の通信を一定期間継続して接続する電話番号)など行った場合に制限をさせていただくことがあります。</p> <p>※海外利用時は1日1GBがご利用可能。追加料金は発生致しません。</p> <p>1GBを超えた場合通信速度が低速(128kbps)に制限されます。</p> <p>※海外での発信、WORLD CALL、SMS、(0570)(0180)などの他社接続サービス、(188)特番、(104)の番号案内料、衛星電話/衛星船舶電話などへの発信は定額の対象外となり、別途料金がかかります。</p> <p>※同時接続台数は10台ですが、WiFiアクセスポイントの登録は16台まで登録可能です。</p> <p>※また同時接続台数が多くなると通信が不安定になる恐れがあります。</p> <p>※最低利用期間は利用開始月から24ヵ月が最低利用期間です。24ヵ月以内にご解約の場合、解約事務手数料18,000円(税込19,800円)が発生いたします。25ヵ月目以降は解約事務手数料は発生いたしません。</p>				
<p>お申し込み、お問い合わせは下記の店舗まで</p> <p>→ QR発行</p>				

販促のチラシ・レシートも、代理店ごとのQRを発行

申し込みは公式サイトでも  
代理店の収益にカウント！

発送は本社だから、  
なにもしなくて大丈夫！

合計  
交通系  
お釣り

◇は軽減税率対象商品です。

交通系残高

交通系支払 ¥791  
交通系残高 ¥2,407

カード番号 JE\*\*\* \*\*  
SPRWD JK

問い合わせ番号 0005-51180

スマホや自宅の  
インターネット料金、  
すばっと  
節約しちゃいます。

高速モバイルWiFiが  
今なら本体・事務手数料無料  
容量無制限で月額3,500円!

ご契約で  
サツドラポイント0,000ポイント  
プレゼントキャンペーン  
実施期間:2020年00月00日まで

QRを読み取って、  
あなたの「いつも」を楽しく、  
あなたの「家計」を、  
もっと豊かに。

サツドラ  
X  
世界突破WiFi



加盟された皆さまの結論：

**本体0円、ばらまくだけで  
報奨金＋通信料から15%の永続手数料をゲット**

**対面でも、ネットでも、手離れ良くて  
ネットなら発送は本社から！やることなし**





X-mobile™

エックスモバイル

のこれから…



## 格安スマホを起点に新たな商品の販売





# 店長会議



## 勉強会



## 売上表彰





X-mobile™

エックスモバイル

なら、小さな投資で始められます





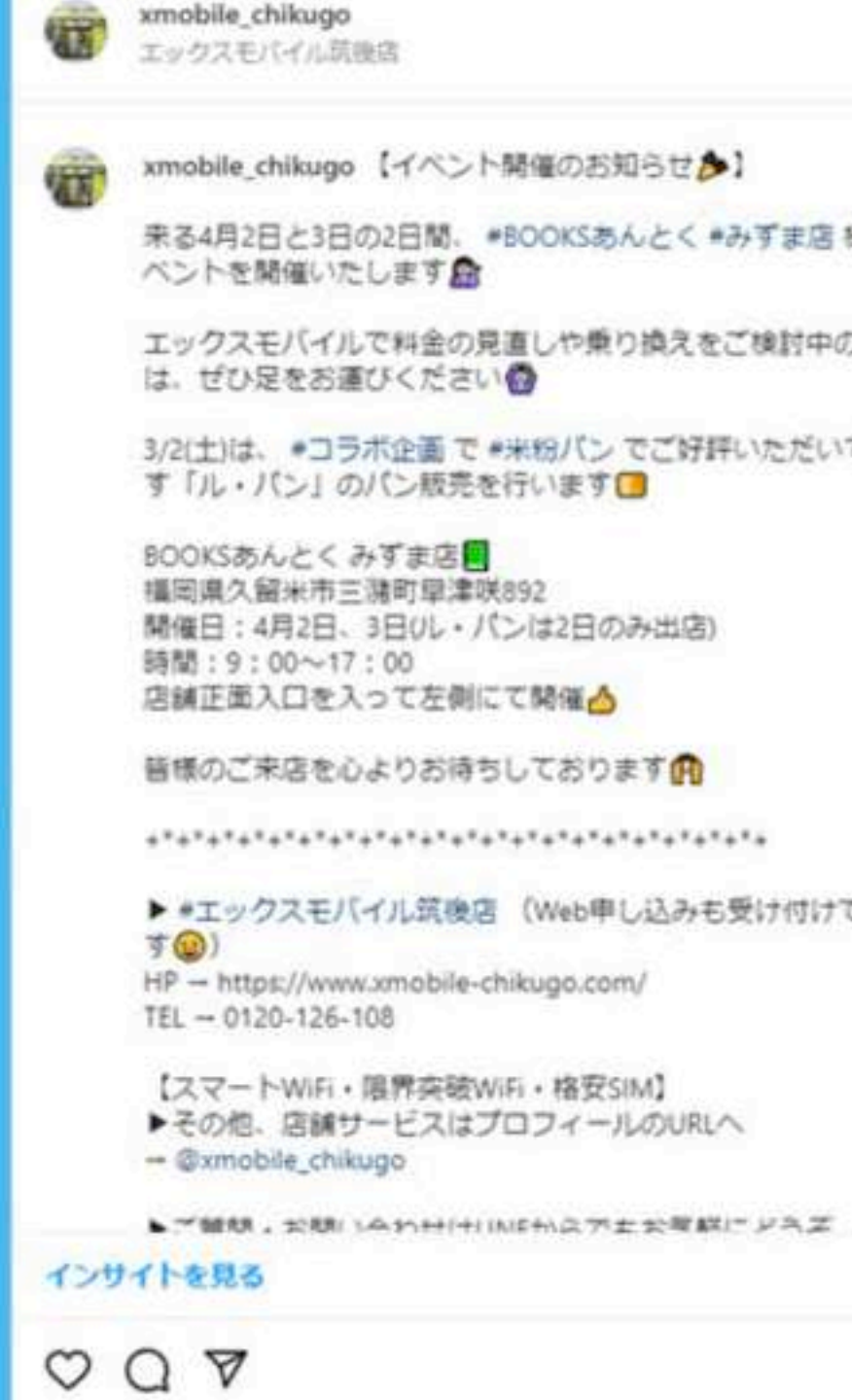

催事 / 営業 / Web販売 / ポスティング etc…  
無店舗でも既存事業と組み合わせで収益UP





東証一部上場の  
ドラッグストアチェーン



サービスカウンターで、 回線







店内サービスカウンターで  
1ヶ月 500 回線獲得

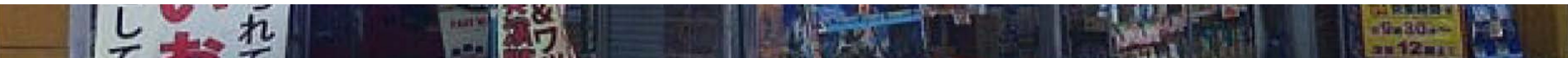





車検・車購入サポートと  
格安スマホのコラボサービス

半々店舗で  回線





保険カウンターで1ヶ月50回線





賃貸ショップで



回線







**モデル**

スマホ販売

...

スマホばらまき

...

修理サービス

...

WiFiレンタル

...



+

**ストック  
収益**



## ✂ 株式会社ビックワン ビックワン那覇店内

本業：ディスカウントショップ



お客様の家計負担に寄り添い、  
節約したお金を本業の収益に

獲得回線数  
(累計) **2736**

## ✂ 小川電機株式会社（大阪あべの店）

本業：家電量販店



法人契約で1500回線獲得

獲得回線数  
(累計) **1326**

## ✂ 株式会社エックスライン（豊岡店）

本業：鞆工場



紹介を軸に毎月40回線以上、  
修理売上70万の安定収益

獲得回線数  
(累計) **1994**

## ✂ 株式会社ふじうし（五泉店）

本業：呉服店



高い知識と安心感のある接客で  
地元民の紹介をつなげて収益化

獲得回線数  
(累計) **1034**



## ✂ サツドラ北8条店

本業：ドラッグストア

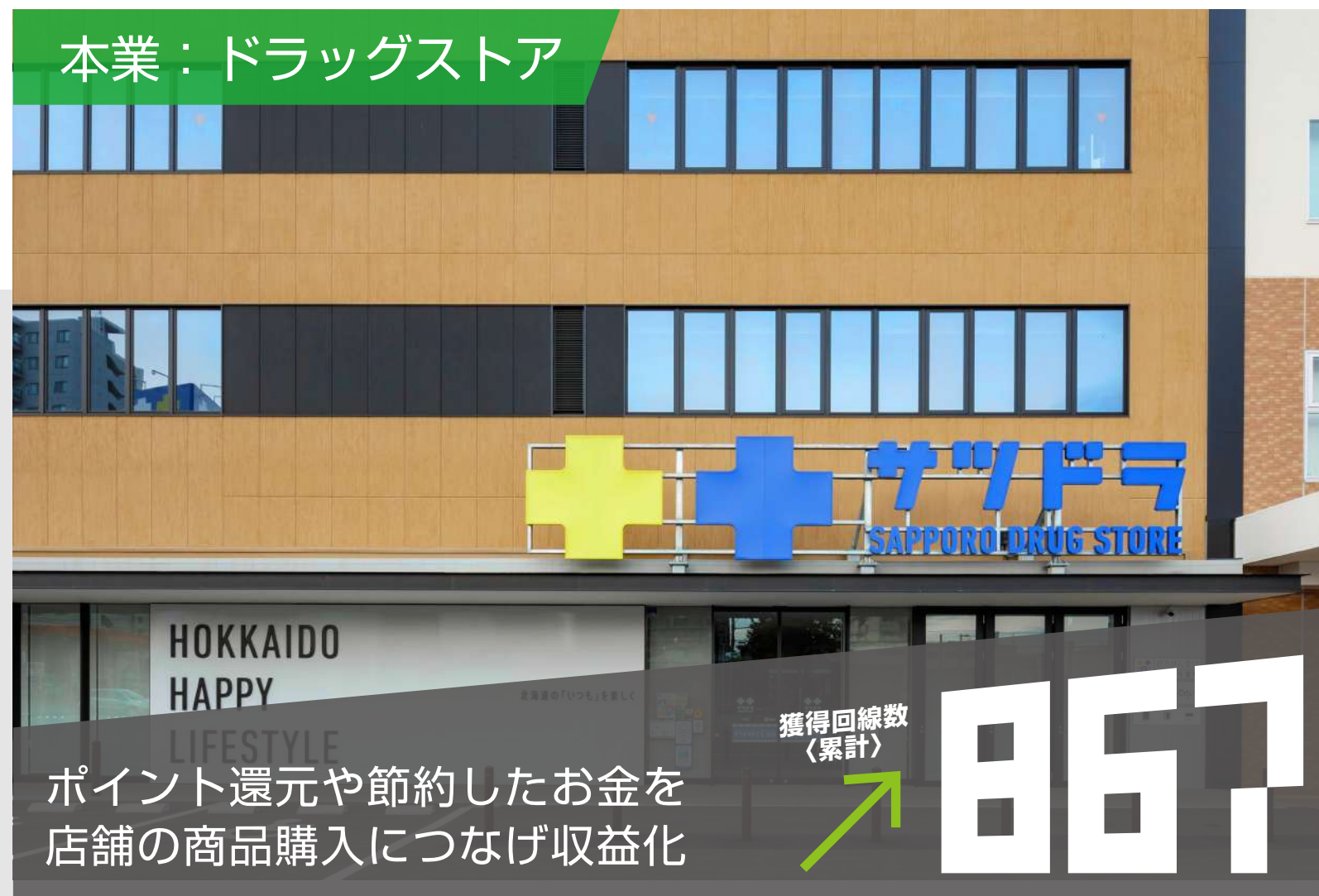

## ✂ 東光石油株式会社（熊本三年坂店）

本業：ガソリンスタンド



## ✂ 株式会社ラブレイブ（元新潟中央店）

本業：コンビニ



## ✂ 株式会社宜野湾電設

本業：電気工事、太陽光、おそうじ本舗





## ✂ 株式会社アーリーグループ（釧路店）

本業：パチンコ店



## ✂ 株式会社アクセス・ジャパンホールディングス（筑後店）

本業：社員 2000 人規模のグループ企業



## ✂ ララコミュニケーションズ合同会社

本業：エックスモバイル代理店



## ✂ 株式会社タツミコーポレーション（加古川ジョイパーク店）

本業：パチンコ店





## ✂ 株式会社 TOP ONE（那覇寄宮店）

本業：太陽光の販売・施工、コインランドリー事業



## ✂ 株式会社 E R N I E（宜野湾58店）

本業：工事関係、エアコン設置など



## ✂ 株式会社文苑堂書店（文苑堂書店藤の木店）

本業：TSUTAYA





# Adoption Strategy

TVCM	ネット広告	Youtuber コラボ	アーティスト コラボ	テレビ ショッピング	自治体コラボ	企業コラボ	スポーツ コラボ
 <p>地域ごとの 地上波CMを放映</p>  <p>X-mobile 新CM 福岡バージョン</p>  <p>X-mobile 新CM 山陰バージョン</p>  <p>X-mobile 新CM 沖縄バージョン</p>	 <p>2021.4.1 スマホ新登場 X-mobile オンライン申込み 店舗での申込み 受付開始</p>  <p>YAHOO! JAPAN</p>  <p>Google</p>	 <p>#UPSTART 生配信</p>  <p>UPSTART</p> <p>Youtuber ヒカル &amp; 花村想太 による 音楽ユニット</p> <p>総チャンネル登録者数 500万人超え</p>	 <p>2021※ きよしの スマホ教室</p> <p>【氷川きよし】 きよしのケータイ きよしのスマホ教室</p> <p>その他 アーティスト コラボ準備中</p>	 <p>2021.3.1 ～2021.4.30 おトクでおもしろい新プラン登場! AQUOSスマホ ガラケーからスマホへ 乗り換えるなら 今がチャンス</p> <p>【Y!mobile】:月間2万台販売 をベンチマーク</p> <p>通販番組で 30分の説明の後、 自宅へ訪問して 使い方を2時間 レクチャー</p> <p>準備中</p>	 <p>泉大津市 岸和田市</p>  <p>東村山市 東かがわ市</p>  <p>御所市</p> <p>住民全員に スマホを普及目指す ニュースで 問い合わせ増</p>	 <p>【サッドラ】 おくすり手帳アプリの プリインストール</p>	 <p>サガン鳥栖</p> <p>【サガン鳥栖】 コラボ企画</p> <p>スポーツ チームとの コラボ事業 準備中</p>
<p>媒体・メディア・コラボレーション、全方位で展開！</p>							



に加  
盟  
金  
を  
つ  
い  
て





年間2,000万の継続  
格安スマホ  
2019年 格安ケータイから  
のインフラビジネス  
格安スマホ

加盟金 今なら **350万円**

10月自社調べ

在庫を抱えない  
販売システム

通話  
データ  
**980  
380**円~

料金プランは  
業界最安級!

店舗数  
81店舗

店舗数  
39店舗

第五期

店舗数  
650~

S\_Over



新規加盟  
最大応援キャンペーン  
最大  
350万円  
キャッシュバック  
加盟金から

# 今が最大チャンスの 5 大 応 援

1. 営業支援「特別キット」プレゼント
2. DX推進で自治体や法人での数千回線の獲得チャンス
3. エックスモバイルの代理店は9割が通信業界未経験、専任者をつけて、「特別」徹底サポート
4. ビジネスが多角化している今、安定したストック収入の獲得を応援
5. エックスモバイルのストック収入は「業界最大還元率」!

## キャッシュバック概要

- 6ヶ月後に150回線保有(月25回線ペース) ▶ 50万円キャッシュバック
- 18ヶ月後に500回線保有(月27,28回線ペース) ▶ 100万円キャッシュバック
- 36ヶ月後に1,000回線保有(月27,28回線ペース) ▶ 200万円キャッシュバック

※キャッシュバックには上記条件がございます。詳細は、別途担当よりご説明させていただきます。



# 加盟契約 タイプ



契約タイプ		公式ショップ	併売店	取扱代理店	無店舗代理店
契約条件		法人			
加盟金(税別)		3,500,000 円			
フランチャイズ加盟金		150,000 円 (※1)		0 円	
月額 コスト (税別)	システム 管理料 (税別)	12,000 円			
	店舗 運営費 (税別)	30,000 円	3,000 円	0 円	
必要 書類	加盟時	・ 法人登記簿謄本（3ヶ月以内のもの） ・ 代表者の住民票（3ヶ月以内のもの） ・ 代表者の写真入りの証明書（免許証又は住基カードの写し） ・ 実質的支配者申請書（※2）			
	加盟 出店時	・ 店舗設置申請書 ・ 古物商許可証 (中古端末買取事業を 行う加盟店様に限る)	-		

※1. フランチャイズ加盟金は店舗出店毎に発生致します。

※2. 実質的支配者に該当される方がいらっしゃる場合、実質的支配者について以下の書類の提出をお願いいたします。

①実質的支配者が個人の場合：住民票（3ヶ月以内のもの）、写真入りの証明書（免許証又は住基カードの写し）、身分証明書（住民票所在地の役所発行のもの）

②実質的支配者が法人の場合：法人登記簿謄本（3ヶ月以内のもの）、代表者の住民票（3ヶ月以内のもの）、代表者の写真入りの証明書（免許証又は住基カードの写し）、身分証明書（住民票所在地の役所発行のもの）



→ 追加加盟金不要

業界最大還元率





▶ くわしくは

**個別相談** をご利用ください

御社にピッタリの  
出店スタイル、営業方法  
等を具体的に話し合い

売上目標を設定し、  
収益をシミュレーション

加盟のお申込み





皆

さ

ま

と

と

も

に

世界中のHAPPYを  
ケータイで、きりひらく。



X-mobile™

エックスモバイル

